AJANt
no. 11
200-KRŞ

NASIL DA ANLAYIVERDİN!..
BU SEFER AJAN-X ELİ BOŞ DÖNDÜ SAYILIR...
BAHAMA'YA GİDİYORUZ.
PEKİ KABOT!
O SAATLERDE TRAFİK OLDUKÇA SIKIŞIKTI... PAT RADYONUN DÜĞMESİNE BASTI VE...
MİKY SLİKE ARANIYOR. DİKKAT SİLAHLIDIR.. CİNAYETLE SUÇLANIYOR...
BİR SEKSEN BOYUNDA ESMER...
BAKALIM NELER OLMUŞ ?!
ALO, MERKEZİ LÜTFEN...
EE?
TAMAM. ANLADIM.

SLİKE'E NE OLMUŞ?
COON'U POLİS OKULUNDAN TANIYORMUŞ...
DEMEK Kİ, Mİ ÖLDÜRDÜĞÜNÜ BİLİYORDU.
NİHAYET BAR'A VARDILAR...
PATRON'U GÖRMEK İSTİYORUZ...
Bahama
HOTEL
SNACK SHOP
HEEY..
ÖYLE BİRİNİ TANIMIYORUM.
BELKİ BU BEYFENDİ TANIR...
BİR ARZUNUZ MU VARDI?!
DUYMADIN MI!?!
FBI
OH, ŞEY...
BURALARDA BRAKER DİYE BİRİ YOK EFENDİM...

PATRON NERDE?
PATRON BENİM!
TAMAM PAT!
BÖYLE DURUMDA NASIL HAREKET EDECEKLERİNİ İYİ BİLİYORLARDI, VE...
O ZAMAN ARADIĞIMIZ ADAMI BULDUK PAT!
USLU DURSANA AHBAP!
FA.. FAKAT..
İYİ BİR AYSIN SEN!
YANILIYORSUNUZ! BEN..
ADAM KORKUYLA ÇIRPINIR...
BEN.. BEN SADECE...
KONUŞ SADECE NE?
ADAM HEMEN SAKİNLEŞİR, VE...
İSTEDİĞİNİ SORMAK İSTEDİM...
HAH, ŞÖYLE.. ZACK BRAKER KİM, SÖYLE?!
BİRDEN...
BLAM!
11/5

SENİ ÖLDÜRMEK İSTEDİ.
KOŞ PAT!
BLAM!
BANG!
ALÇAK!
BANG!
AAH! YARALANDIM...
ÇABUK OL PAT!
ADAM TAM KONUŞACAKTI...
ADAM HEMEN YERE KAPAKLANDI...
BİRŞEYLER SÖYLE...
HOLSTER ŞEBEKESİ... MULLIGANIN İSTEĞİ...
ZAVALLI!!

KABOT'UN DA ŞANSI YOKTU...
DUR, DUR DİYORUM!
KAÇTI!!
VROOARR
KAÇTI, AMA...
HIM...
ŞAP-KASI..
MIKY SLIKE
BARMEN ÖLDÜ KABOT!
BİRAZ DAHA ŞANSLI OLSAYDIK...
BU KATİLİN ŞAPKASIYSA...
11/7

MİKY SLİKE...
AJAN-X HALA İNANAMAKTADIR... ŞEF'İN BÜROSUNA GİTTİKLERİNDE...
GERİSİNİ HOOD HALLEDER...
YA HOLSTER ŞEBEKESİ...
SEN O İŞİ BIRAK... VAŞİNGTONDAN YENİ BİR AJAN GELECEK...
DEMEK ÖYLE...
BARMEN ÖLÜRKEN...
BİRAZ KONUŞTU...
COON MU?
HAYIR ŞEF! BU ARADA ÖLÜ SAYISI ÜÇ'E YÜKSELDİ.. SON ÖLEN BİRAZ KONUŞTU...
ÇOK KÖTÜ!
NE ÖĞRENDİNİZ
MULLİGAN ŞEBEKEDENDİ, AMA NEDEN ÖLDÜRÜLDÜ?!
İŞTE BUNU BULABİLİRİZ.
11/8

HEMEN RAPORUNUZU HAZIRLAYIN!
PEKİ ŞEF!
YARIN GÖRÜŞÜRÜZ!
SLIKE NE OLACAK?..
ONU KOMSER HOOD'a BIRAKIN.
PEKİ ŞEF!
AZ SONRA ODADA AYRILIRLAR...
VE, HEMEN İŞE KOYULURLAR.. BİR MÜDDET SONRA GWINN'in EVİNE VARDILAR...
GEÇ OLDU BEYLER..
İŞİMİZ BU.. GWINN EVDE Mİ?
ZANNEDERİM. BİR BAKIİM...
BEKÇİNİN SORMASINA VAKİT BIRAKMAZLAR VE...
GAZLA!
11/9

LÜKS VİLLA'nın ÖNÜNDE ARABA-DAN İNERLER...
ŞEF BU YAPTIĞIMIZA BOZULMAZ MI?
NE YAPABİLİRİZ Kİ...
BOŞVER!
PİYANO SESİ GELİR KULAKLARINA, BİR DE KIZ SESİ...
MİRA HERHALDE...
HERHALDE.
İYİ AKŞAMLAR.
MİS MİRA...
GECE YARISI FBI... NE VAR GENE???
KOV ŞUNLARI BABA!
NEDENMİŞ O?
CANIMI SIKIYORSUNUZ DA...
YAA, BUNA ÜZÜLDÜM... BİZE ALIŞMAYI BİR DENESENİZ...
11/10

BU GÜN BAHAMA BARINDAKİ BARMEN ÖLDÜRÜLDÜ!
JOE Mİ?
BUNDAN MİRA'YA NE?
AJAN-X VE PAT DOLAYLI ŞEKİLDE BİRŞEYLER ÖĞRENMEYE ÇALIŞIYORLARDI...
BARMEN ÖLMEDEN ÖNCE BİRKAÇ LAF...
SÖYLEYEBİLDİ...
YAA ÖYLE Mİ?
HOLSTER ŞEBEKESİNDEN SÖZ ETTİ...
NASIL?..
İZLER BİZİ BURAYA GETİRDİ...
ELİMDE DELİLLER VAR...
AMA BU İMKÂNSIZ!!
11/11
SİZ BRAKER'siniz DEĞİL Mİ...
EVET, BENİM!!
SAÇMALAMA BABA!

SENİ TUTUKLA-YACAKLAR MI YANİ?
HAYIR. BUNU YAPA-MAYACAK-LAR...
BABA!
BAY BRA-KER...
ATIN O SİLAHI.
BABA NE YAPIYOR-SUN?!
BRAKER GERİ, GERİ KA-PIYA DOĞRU İLERLER VE...
DIŞARIDAN KAPIYI KİLİTLEYİVERDİ...
ÇABUK ARABA-YA!
11/12
KAÇIRMAYA-LIM ONU!
ACABA GWINN GERÇEKTEN BRA-KER MİYDİ..
GAZLA!

DEVAMI GELECEK HAFTA...

Şahane VOLE
BARBA STİL'in BABASI F.C. WUMMERBAS KULÜBÜNÜN MENEJERİDİR...
ÇOK BEKLEYECEK MİYİM BABA?
İKİ SAATLİK BİR İŞİM VAR BARBA.
İSTERSEN GEL ANTREMANLARI SEYRET ?!
BİLİYORSUN FUTBOLLA İLGİLENMEM.. ALIŞ VERİŞ YAPACAĞIM!
İKİ SAAT SONRA GELİRİM!
TAMAM, ANLAŞTIK!
AZ SONRA BİR BUTİKTE...
BU MANTOYU ALIYORUM!
KASSE
SİZE ÇOK YAKIŞTI.. GÜLE, GÜLE GİYİN!
TEMİZLENMESİ ZOR OUR DİKKAT ETMELİSİNİZ!
KASSE
İKAZINIZA TEŞEKKÜR EDERİM!
11/14

SONRA..
BURADA BEKLEYECEKTİ. NEDEN GECİKTİ ACABA?
GELENE KADAR AZCIK DOLAŞAYIM BARİ...
HADİ ÇEK ŞUTUNU!
GOOL!
OH!
NE ŞAHANE VOLE!
DOKUNMAYIN DAHA BERBAT EDERSİNİZ!
ŞİMDİ TEMİZLERİM!
EYVAAH! MANTOM MAHVOLDU.
ÖZÜR DİLERİM EF...
ADIM BOB!
TEMİZLEME ÜCRETİNİ BEN VERİRİM.
FUTBOL.. NE SAÇMA OYUN!
ÇOK BOZULDU. AMA FISTIK GİBİ BİR KIZ!
EVET! BANA ÖZÜR DİLEME FIRSATI BİLE VERMEDİ.
ONA O KADAR SERT ÇIKIŞMAMALIYDIM. ORALARDA NE ARIYORDUM Kİ.. KABAHAT BENDE...
11/15

BİRAZ İLERDE...
NE İSTİYORSUNUZ BENDEN?
ÇANTANI VER VE BAĞIRMA YOKSA YANARSIN!
NİYETLERİ KÖTÜ! NE YAPSAM ACABA?
O ANDA BOB GÖRÜNDÜ..
KIZA ASILIYORLAR GALİBA?. ONLARA..
..SIKI BİR VURUŞ ÇAKMALIYIM.
AAH!
TÜYELİM JOE!
TEŞEKKÜR EDERİM..SİZDEN ÖZÜR DİLERİM!
KORKMAYIN!
BARBA OLANLARI ANLATIR.
BARBA! NE OLUYOR KIZIM? BU KİM?!
SENİ KUTLARIM.
İKİ FEVKALADE ATIŞINI GÖRDÜM BABA...
..HARİKA BİR VURUŞ. ÜSTELİK DE TAM BİR İSABET!
GÜZEEL! ANTREMANDAN ÖNCE BENİ GÖRÜN BU KABİLİYETİNİZİ DEĞERLENDİRELİM DELİKANLI!!
SAĞOLUN EFENDİM!
ARTIK ANTREMANA GELECEĞİM BABA...
..FUTBOL BENİM İÇİN ZEVKLİ OLACAK GALİBA.. HOŞÇA KAL BOB! GÖRÜŞÜRÜZ.
11/16
SON

UZAY'dan SALDIRANLAR

AJAN-X HAFTALIK DERGİ - Sahibi-Hayrettin ÖNDER - Yz.İş Md, Ender AYDINEL
İdare yeri Tasvir Sokak ÇINAR HAN Kat 1 NO. 202 Cağaloğlu, İSTANBUL
Telefon - 22 98 08
Türkiyede neşir hakkı SÜPER YAYINEVİ'ne aittir. Neşir Tarihi : 13. 9. 975

BU ŞARTLAR ALTINDA CEZAM HAFİF OLACAK, FAKAT, HAPSEDİLECEĞİM...
GELİRSİN DİMİ?
BELLİ OLMAZ! BİR GÜN BUNUN MİRASI TANINACAK. ORADA ÇOK OLDUĞUNU ANLAYACAK VE O ZAMAN UNUTMAK İSTEYECEK...
ÜMİT EDERİM Kİ...
ÜMİDİNİ PAYLAŞIRIM!
ŞİKAYET ETMEYEN SUÇLU BAŞKAN VAGONA ADIMINI ATAR VE İLK OLARAK...
KARŞILARINDA CAP GÖRÜNÜR...
BAKIN KİM DÖNMÜŞ..
SENİ TELEVİZYONDA SEYREDİYORDUK. GİZLİ İMPARATORLUĞU TEMİZLEDİĞİN ZAMAN...
SEN KİMSEYE BENZEMEZSİN...
TELEVİZYON BÜTÜN OLAYI GÖSTERMEDİ.. HERŞEYİ ANLATAMAM...
HERŞEYİ İYİCE DÜŞÜNMEM GEREK...
MENFİ BİR VAZİFE DEĞİL CAP!
HASTANEDEN BIRAKILDIĞI AN ZIRHLI ADAMLA KARŞILAŞMALI...
O SIRADA İNTİKAMCILARIN..
KARARGÂHINDA...
DEMİR ADAM SENİNLE KONUŞMAM GEREK.
SENİ DİNLİYORUM...
11/18

MANTİS İLE ZIRHLI ADAMIN ?OLANDIRICI OLDUĞU KONUSUNDA YANILDI! GALİBA.GEÇMİŞİNİ ARAŞTIRMAK İÇİN BİZ VİETNAMDAYDIK, Kİ ?ILDIZ İZLEYİCİ DENİLEN BİR YARATIKLA KARŞILAŞTIK...
ŞAYET O KIZ DA OLMAMIŞ OLSAYDI, BİZİ ELDE EDERDİ...
O CANAVARIN BİZİ BİTİRMESİNE MANİ OLDU VE GÖZÜNDEKİ GÜNEŞ IŞINLARININ ONU YOK EDECEĞİNİ TAHMİN ETTİ...
KAPTAN SANA BU KIZIN..
BİRİ GELİYOR...
TAM KAPININ ÖNÜNDE!
BİRİ SİZİ TAKİP ETMİŞ...
OLAMAZ..
ONU TANIMIYORUM...
ELİNDE KART VAR!
RİCK JONES'İN KARTI...
DOĞRU!
RİCK ORTAĞIMDI.. BUNU KONTROL ETMELİYİZ.
FAKAT KAPIDA...
KAPTAN, TUZAK KURULMUŞ...ONU KURTARMALISIN...
KİMİN TARAFINDAN?
SİZ KİMSİNİZ?
BEN LOU-ANN'İM VE THANOS. THANOS..
THANOS.. KİM ACABA, VEYA NE? SÖYLE!
CEVAP VEREMEDİ VE..

KAPTAN A'nın SORUSU BU HEYECAN VERİCİ SAYFALARDA BİR ÇOK SÜPER KAHRAMANIN MÜCADELELERİ İLE CEVAPLANDIRILACAKTIR...
THANOS'un TİTAN'ın KUVVET DELİSİ HÜKÜMDARI VE GALAKSİ'yi İDARE ETMEK...
DÜŞÜNDE OLDUĞUNU ÖĞRENECEĞİZ.. BİR GECE İNTİKAMCILARIN MALİKANESİNE GELEN DRAX HAKİKATI ÖĞRENMEDEN YANLIŞLIKLA TOPLANTIYA. KATILANLARIN HÜCUMUNA UĞRAR... FAKAT ÇOK GEÇMEDEN...
O EVRENİN KENARLARINDA MÜNASEBETLER KURMUŞTUR... ÇOK SAYIDA SÜPER KAHRAMANIN...
KÖR EDİCİ AURA DRAX, DEMİR ADAM AY DRAGONUNNU İÇİNE ALMADAN GİRİŞLERİ TAMAMLANDI...
LOU-ANN'ın...

GELİŞİNDEN İKİ GÜN SONRA, YANLARINDA TAKVİYELİ KILIÇ KULLANAN ADAMLARLA BİRLİKTE İNTİKAMCILAR TÜYLER ÜRPERTİCİ BİR ANONS DUYARLAR...
BİREŞMİŞ RUS-AMERİKAN UZAY GÖZLEMEVİ STARCONE ARKADAŞLARIMIZ HAKKINDA BİLGİ VERMİYOR. FAKAT THANOS TARAFINDAN DÜNYAYI FETHETMEK İÇİN GÖNDERİLMİŞ...
ÇOK BÜYÜK BİR UZAY FİLOSUNU TESPİT ETMİŞ...
HAREKET BAŞLAR...
VROOM!
İKİ TANE UZAY ARACI TARMAC'tan GÜNEŞE DOĞRU YOLLANIR...
BİRİNCİSİNDE Kİ BU STAR-CRUİSER'di YALNIZ KARA PANTER VAR. İKİNCİSİNDE Kİ BU...
İNTİKAMCILARIN QUİNJET'İYDİ BİZİM GEZEGENİMİZİN 6 SÜPER KAHRAMANI VARDIR...
...OYNAMIŞLARDIR...
ŞİMDİYE KADAR HEPSİ THANOS'un SAVAŞINDA KÜÇÜK ROLLER...
BAKIN, TAM GÜNEŞİN ÜZERİNDE!
11/21

BURAYA GELİYOR-LAR!

BİR ZAMANLAR
İNTİKAMCILARIN...
11/23

...YİNE TİTREYEN DÜNYALARINI MÜDAFAA EDEBİLMEK İÇİN KALKANDAN BORÇ ALMIŞLARDI. FAKAT...
HİÇ BİR ZAMAN HATALARININ ONLARA KAZANÇ SAĞLAMADIĞI SÖYLENMEMELİ...
TEKRARDAN ŞEKİLLENDİRİLMİŞ QUİNJET'in YANINDA KUDRETLİ TOR SULH TEKLİFİNDE BULUNUR...
BU DAHİ..
BİR HATADIR!!
TABİİ BURADA BİZİM YILDIZLARLA BEZENMİŞ GÖKYÜZÜMÜZÜN ÜSTÜNDEKİ SİYAH, KADİFE BOŞLUKTA EN UFAK BİR SES YOKTUR...
FAKAT GÖZLERİ KÖR EDEN SESSİZ İNFİLAKLAR...
BEYİNLERİ DE BOMBALAMAKTADIR...
BÜYÜK HÜCUM GEMİLERİ QUİNJET'İ HEDEFLEMİYOR...
ONLARIN HEDEFİ BENİM!
O HALDE 1. ASLAN BENİ BU GÜN DAHA İYİ BİR HEDEF OLARAK ŞEREFLENDİRSİN..
11/24
SAVAŞ BAŞLADI...
O SIRADA THANOS'U BAYRAK GEMİSİNDE...
DAHA YÜKSEKLERE ÇIKALIM.. THANOS'LA TEMAS KUR..
KONUŞMALIYIZ!

VE BİRKAÇ DAKİKA SONRA...
NE OLUYOR. BENİM İŞİM VAR!
GÜNEŞLER VE YILDIZLAR. ONUN YÜZÜ.. ARZULADIĞINI ELE GEÇİRMİŞ!
BİZİM SALDIRILARIMIZA KARŞI KOYULMAYACAĞINI SÖYLEMİŞTİNİZ.. FAKAT 3 ARAÇ...
BİRDEN...
KESİN! BEN SİZE HER BİR GEMİNİZİN BİR DÜNYAYI AĞUST ETME GÜCÜNDE OLACAĞINA DA SÖYLEDİM..
TELAŞLANMAYIN VE...
HÜCUMA DEVAM EDİN!
FOOM!
NE? GEMİNİN KENARI...
GÖK GÜRÜLTÜSÜ TANRISI THOR'U KUDRETİNİ ANLAYIN...
SİZİN GÖRÜNÜŞÜNÜZÜ SON DEFA YOK EDECEK!
HEMEN SİLAHLARINIZI BIRAKIP...
EĞER BU MINTIKAYI TERK ETMEZSENİZ...
ARKADAŞLAR THANOS'UN HAKKI İÇİN İLERİ!
NE THANOS NE BAŞKA BİRİ İÇİN THOR MAHVOLMAYACAK.. GELİN!
11/25

BİZ ARTIK BİR DAHA ADAMLARI VE ONLARIN GEÇMİŞ ZAMANA AİT BAYRAK GEMİLERİNİ GÖREMEYECEĞİZ... HEM NEDEN GÖRELİM?..
BURADA THOR VE ONLAR ESASLI BİR DÖVÜŞE TUTUŞTULAR...
SAVAŞ KORKUNÇ BİR HIZLA DEVAM EDİYORDU.. VE ...
BU ESNADA DİĞER SAVAŞCILARDAN GERİ KALANLARI YILDIZLARDAN SÜPÜRÜRLER. HAREKET VE HIZ...
SIKI TUTUNUN. GİDİYORUZ!
ONLARIN ÇILDIRTICI, İNANILMAZ YAKALANMAZLIKLARINI OLUŞTURUR...
YAKALADIM!
ONUN ÜZERİNE...
11/26
DÜŞMEKTEN BAŞKA...
BU DÜNYANIN GEÇİCİ KİRACILARI OLAN BİZLER...

GEÇMİŞ ZAMANLARDA BİR SÜRÜ OLAĞANÜSTÜLERİN KEHANETİYLE KARŞILAŞTIK...
İNSANLAR SAKLANACAK YERİ BULUR VE BEKLERLER...
AMA BU SIRADA HİÇ BEKLENMEDİK VE ŞAŞIRTICI BİR OLAY OLUR...
GÖRÜŞ SAHAMIZA BİR ŞEY GİRDİ...
HEY!
TAM ÜSTÜMÜZDE SİYAH BİR CİSİM...
BU TABİİ BİR ŞEY OLAMAZ. İSTİLACILAR ARKASINDA OLMALI!
BAKALIM IŞINLAMAYLA ONA NE YAPABİLECEĞİZ?
HİÇBİR ŞEY. BU BİR KUVVET SAHASI!
KAPTAN A DİĞERLERİNE HABER VER!
VERDİM BİLE. BİZ DE ONU GÖRDÜK!
SİZ UÇMAYA DEVAM EDERKEN BİZ ONU ARAŞTIRABİLİRİZ, KAPTAN!
PEKİ, OLUR.
ZIRHLI ADAM!
HASTANEDEN DÖNDÜĞÜNDEN BERİ KENDİ DÜNYANDASIN... SANA İHTİYACIM VAR!
SAHİ Mİ?
11/27
SENİN VE BENİM GİBİ, MANTİSİN AKLINA...
HAYRAN OLDUĞUNU DA BİLİYORUM...
GERÇEKTE NE DEMEK İSTEDİĞİMİZİ BİLİYORUZ...
O ANDA...

BEN BUNA CEVAP VERMEYECEĞİM!
O NE SÖYLÜYOR? BUNU ONA DA MI METHETTİN?!
YETER! DİKKATLERİMİZİ BÖLMENİN ZAMANI DEĞİL...
KAZANMAMIZ GEREKEN BİR SAVAŞ VAR...
ÇOK MANTIKİ BİR GÖRÜŞ AÇISI FAKAT...
BİR RESİM BİRKAÇ BİN KELİME DEĞERİNDENDİR...
GÖRÜYORSUNUZ ELEKTRONİK BEYİNLİ SYNTHOZOİD HÂLÂ KUPİD'in OKLARINA BİR YENİLİKTİR...
O BUNUN HÂLÂ BİR ŞEY ANLAMINA GELDİĞİNE İNANIYOR...
VE BU ONUN HATASI...
BAŞINIZDAKİLER VE ÜSTÜNÜZDEKİLER KATEDECEĞİMİZ MESAFEDE SİZİ KORUYACAKTIR..
ŞİMDİ...
HIZLA GİDELİM!
KAPTAN VE PANTER IŞINLARI BİZDEN UZAKLAŞTIRACAKLAR GÖZE ÇARPADILIRIZ...
BURADAYIZ VİSİON.
WANDA!
ZATEN BENİM GÜCÜM OLMADAN GİDEMEZSİNİZ.
BU BİR YETENEK..BUNUN İÇİN EĞİTİLMEDİM...

FAKAT BUNUN MUHTEMELEN MAHVEDİCİ ETKİSİ BİR KARATE DARBESİNDEN KUDRETLİDİR!!
BİZ DAHA ÖNCE VİSİON'UN DÜŞÜNCELERİNE TANIK OLMADIK, ŞİMDİ DE OLMAYACAĞIZ. FAKAT MUHAKKAK SEVDİĞİ KADININ SESİNDEKİ ACI OLAYI FARKETMİŞTİR...
ŞİMDİ BELKİ ETRAFINDA OLUŞAN SENARYOYA DAHA FAZLA BİR AĞIRLIK KOYACAKTI...
EĞER SİYAH BARİKAT'ın ARKASINDAKİ MANZARAYLA KARŞILAŞMAMIŞ OLSAYDI... BİR UZAY ARACI BU...
ÖLÜM GEMİLERİNİ BARİKAT'IN DIŞINA İTECEK OLANLARDAN...
NEDEN BURADA GİZLİ?
BULACAĞIZ...
ALARM İŞARETİ YOK. GÖRÜLMEDİK..
ANLAŞILAN...
BU HAVA KİLİDİ VÜCUDUNU DOKUNULMAZLIĞA ÇEVİRENE PROBLEM GETİRMEZ.
KLİK!
TAMAM, BU İŞ DE OLDU!

TAMAM ANROİD! KİMSE SENİN NE KADAR İNSAN OLMADIĞINI SORMUYOR... DAHA NELER PLANINDA VAR?!
ZIRHLI ADAM!
GELİ-YOR!
BAKIN ARKA-DAŞ-LAR
İKİ DEĞİL YİRMİ SİLAHLI SİLAHLI ADA-MIN GELİYOR WANDA!
İNSANLAR BU GEMİYİ BULMAMA-LIYDILAR. ÖLMELE-Rİ GERE-KİR.
NASIL OLUR? İNGİLİZCE KONUŞUYOR.. DAVRANIN...
ARKAN-DAKİ İN-SAN DE-ĞİL...
FAKAT, ONU DURDURAMIYORUM...
KIRMIZI OLAN AR-KAMDA...
DİKKAT!
DİĞER-LERİNE HABER VERİN!
KÜÜÜÜÜÜÜÜÜÜÜT!
11/30

KIRMIZI ŞAPKALI KADIN ÇARPIŞMADAN ÇEKİNİYOR.. KIZKAREŞİNE BENZEMİYOR. BİZDEN KORKUYOR!
TABİİ KORKABİLİR!
KORKMAK MI? SADECE KUDRETİMİN TEKRARDAN OLUŞMASINI BEKLEDİĞİMİ BİLSEYDİN BÖYLE KONUŞMAZDIN...
SKUMP!
ŞİMDİ OLUŞTU. SANA TAKDİM EDİM...
KIRMIZI BÜYÜCÜNÜN GÜCÜ!
KREE-AKK!
MANTİZ BENİM KIZKARDEŞİM
DEĞİL!
ÜSTÜMÜZE DÜŞÜYOR, DİKKAT!
VE SONRA...
TAMAM WANDA! BU ARACIN KONTROLÜNÜ ELİMİZE ALDIK SAYILIR...
ŞİMDİ BU ARACI İNCELEYELİM... BÜYÜK BİR MAKİNEYE BENZİYOR...
MAKİNENİN İSMİ İSE İNGİLİZCE!
FAKAT BU YAZILARI VİETNAMCA OKUYOR...
11/31

VE HERKESİN KELİMELERİ KENDİ DİLİNDE OKUMASINI SAĞLIYOR...
DEĞİŞİK IRKLAR BU ŞEKİLDE İRTİBAT KURUYOR...
EĞER İKİNCİ BİR KOLU ÇEKERSEK...
FORCE FIELD
BELKİ SADECE THANOS'un BU SÖZLERİN HANGİ DİLDE YAZILDIĞINI BİLDİĞİNİ ÖĞRENİRİZ...
YILDIZLAR TEKRAR GÖRÜNÜYORLAR...
BAŞARI ELİMİZDE OLACAK!
GELİYORUZ!
BİR ZAMANLAR BAZILARI GÖRÜNMÜYORDU..
İNTİKAMCILAR!
BUYRUN VİSİON!
SES! UZAY BOŞLUĞUNUN HEMEN TAMAMI ONSUZ OLAMAZ...
11/32

FAKAT ATMOSFERDE, SONSUZ ETER İÇİNDE YÜZEN GEZEGENLERDE HAYAT.. BU HAYAT...
SESİ BİLİR VE HAYAT SESSİZ OLAMAZ...
PİLOT GEMİYİ ANLAYAMAZ!
ANLAYAMAZ!
DÜŞMAN, DÜŞMANI, ARKADAŞ ARKADAŞI ANLAYAMAZ...
KORKU-BARIŞI ANLAYAMAZ.. HİDDET İSE HİÇBİR ŞEYİ...
ANLAYAMAZ.
VE BABİL KULELERİNİN HİKÂYELERİ GİBİ...
SES KARIŞMASININ ÇOK FENA VE KORKUNÇ BİR SONU VAR...
11/33

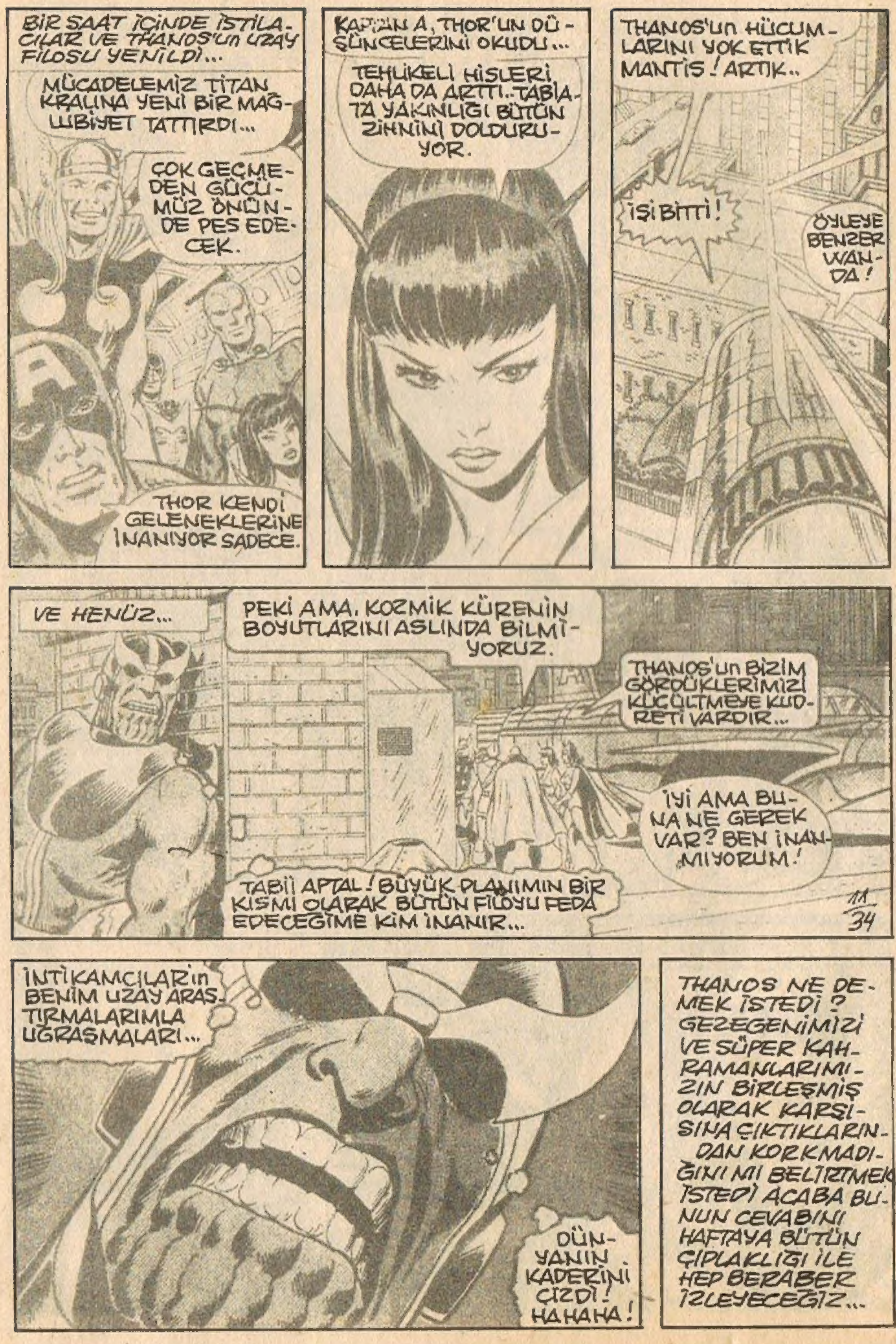
BİR SAAT İÇİNDE İSTİLACILAR VE THANOS'un UZAY FİLOSU YENİLDİ...
MÜCADELEMİZ TİTAN KRALINA YENİ BİR MAĞLUBİYET TATTIRDI...
ÇOK GEÇMEDEN GÜCÜMÜZ ÖNÜNDE PES EDECEK.
THOR KENDİ GELENEKLERİNE İNANIYOR SADECE.
KAPTAN A, THOR'UN DÜŞÜNCELERİNİ OKUDU...
TEHLİKELİ HİSLERİ DAHA DA ARTTI..TABİATA YAKINLIĞI BÜTÜN ZİHNİNİ DOLDURUYOR.
THANOS'un HÜCUMLARINI YOK ETTİK MANTİS! ARTIK..
İŞİ BİTTİ!
ÖYLEYE BENZER WANDA!
VE HENÜZ...
PEKİ AMA. KOZMİK KÜRENİN BOYUTLARINI ASLINDA BİLMİYORUZ.
THANOS'un BİZİM GÖRDÜKLERİMİZİ KÜÇÜLTMEYE KUDRETİ VARDIR...
İYİ AMA BUNA NE GEREK VAR? BEN İNANMIYORUM!
TABİİ APTAL! BÜYÜK PLANIMIN BİR KISMI OLARAK BÜTÜN FİLOYU FEDA EDECEĞİME KİM İNANIR...
İNTİKAMCILAR'in BENİM UZAY ARAŞTIRMALARIMLA UĞRAŞMALARI...
DÜNYANIN KADERİNİ ÇİZDİ! HAHAHA!
THANOS NE DEMEK İSTEDİ? GEZEGENİMİZİ VE SÜPER KAHRAMANLARIMIZIN BİRLEŞMİŞ OLARAK KARŞISINA ÇIKTIKLARINDAN KORKMADIĞINI MI BELİRTMEK İSTEDİ ACABA BUNUN CEVABINI HAFTAYA BÜTÜN ÇIPLAKLIĞI İLE HEP BERABER İZLEYECEĞİZ...